H A L(L)O S

Das Salztherapiezentrum im Halltal

Einatmen. Aufatmen. Wohlfühlen.

Diese drei Stichworte beschreiben mein Nutzungskonzept des Herrenhauses. Um eine nachhaltige Nutzung des Herrenhauses im Halltal zu ermöglichen, sieht mein Konzept die Errichtung eines Salztherapiezentrums vor. Mit dem Konzept wird zum einen die langjährige Salzbergbaugeschichte aufgegriffen und zum anderen die Bedeutung von Salz als Ressource für Heilung und Regeneration betont. Mit Hilfe der Salztherapie können vor allem Erkankungen der Haut und der Atemwege behandelt werden.

Lageplan M = 1:500

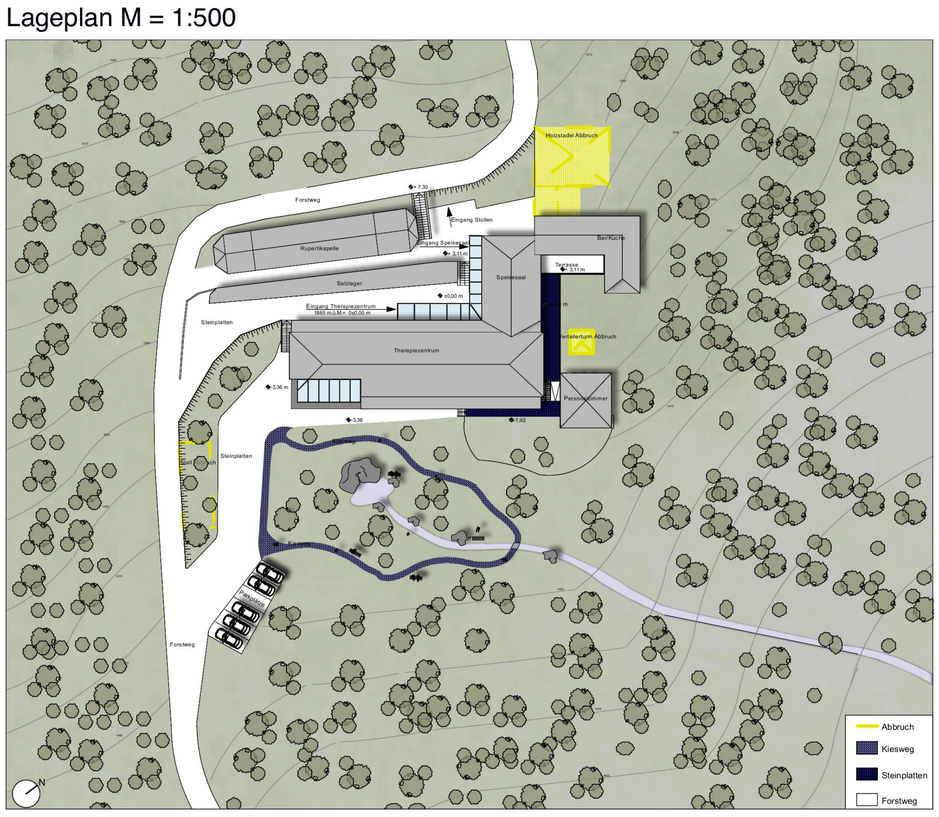

Grundrisse M = 1:200

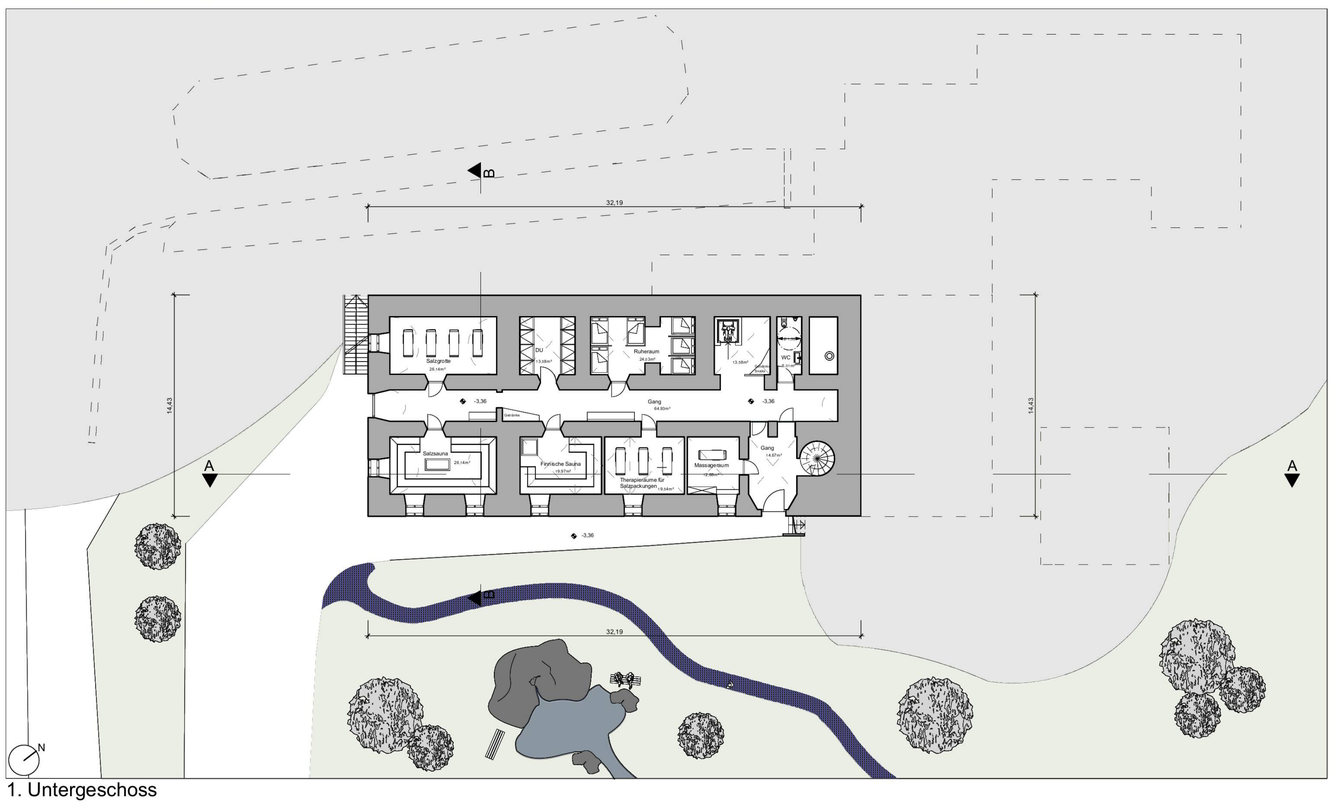

1. Untergeschoss

Gelb/Rot Pläne M = 1:500

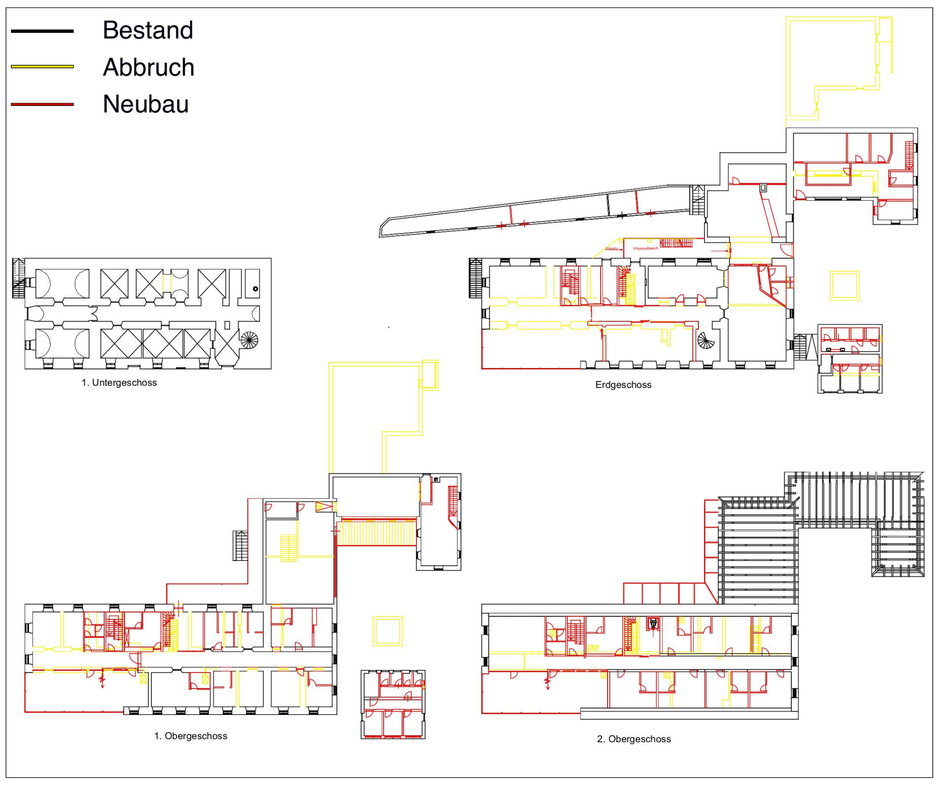

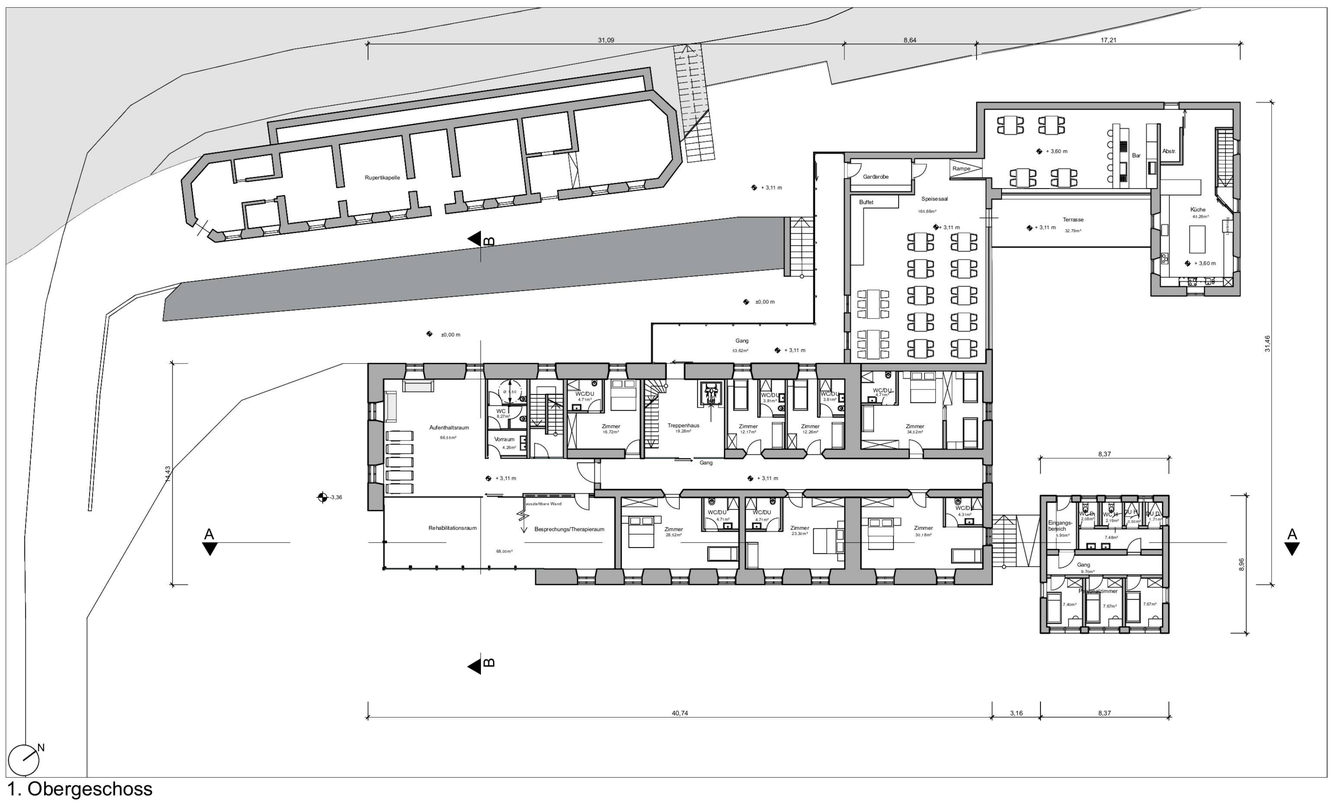

1. Obergeschoss

Schnitte A-A M = 1:200

Ausblick Terrasse/Restaurant

Schnitte B-B M = 1:200

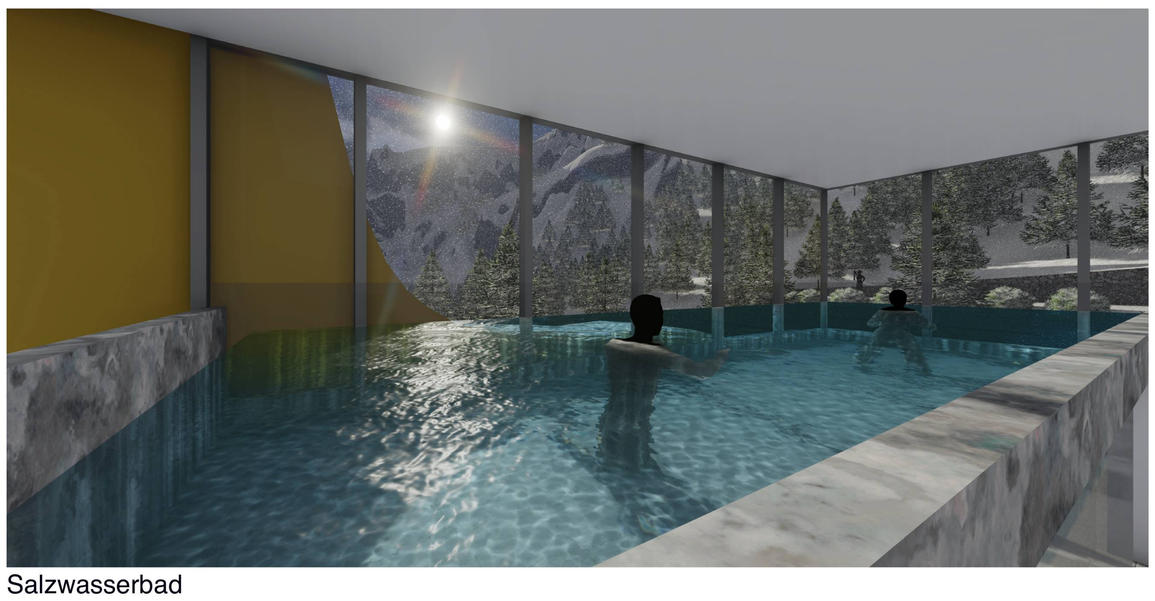

Salzwasserbad

Das Entwurfskonzept sieht für die Erneuerung des beschädigten Gebäudeteils eine Glaskonstruktion vor. Diese passt sich an das bestehende Gebäude an und betont die vorhandene Abrisskanten, welche durch Naturgewalten verursacht wurden. Gleichzeitig schafft die transparente Hülle des Glaskomplexes eine unmittelbare Verbindung zwischen Innenraum und Außenraum. Die neugewonnenen Räume sind mit Licht durchflutet schaffen eine wohltuende Atmosphäre.

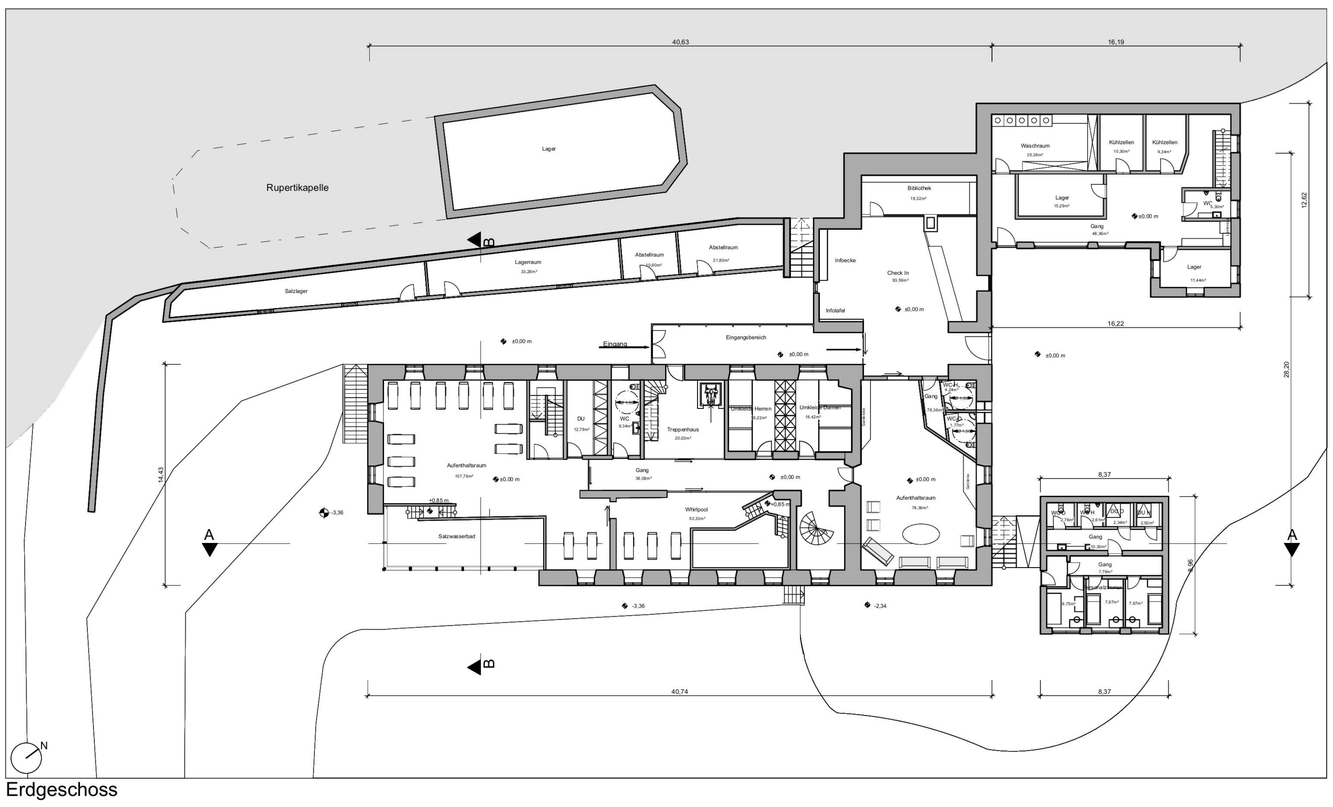

Erdgeschoss

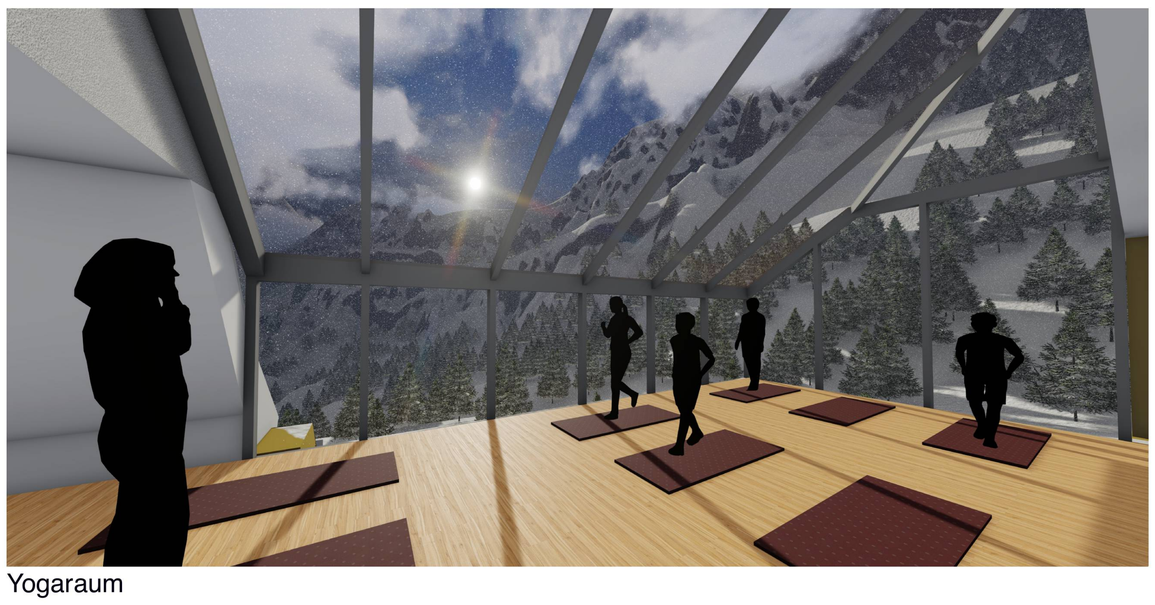

Yogaraum

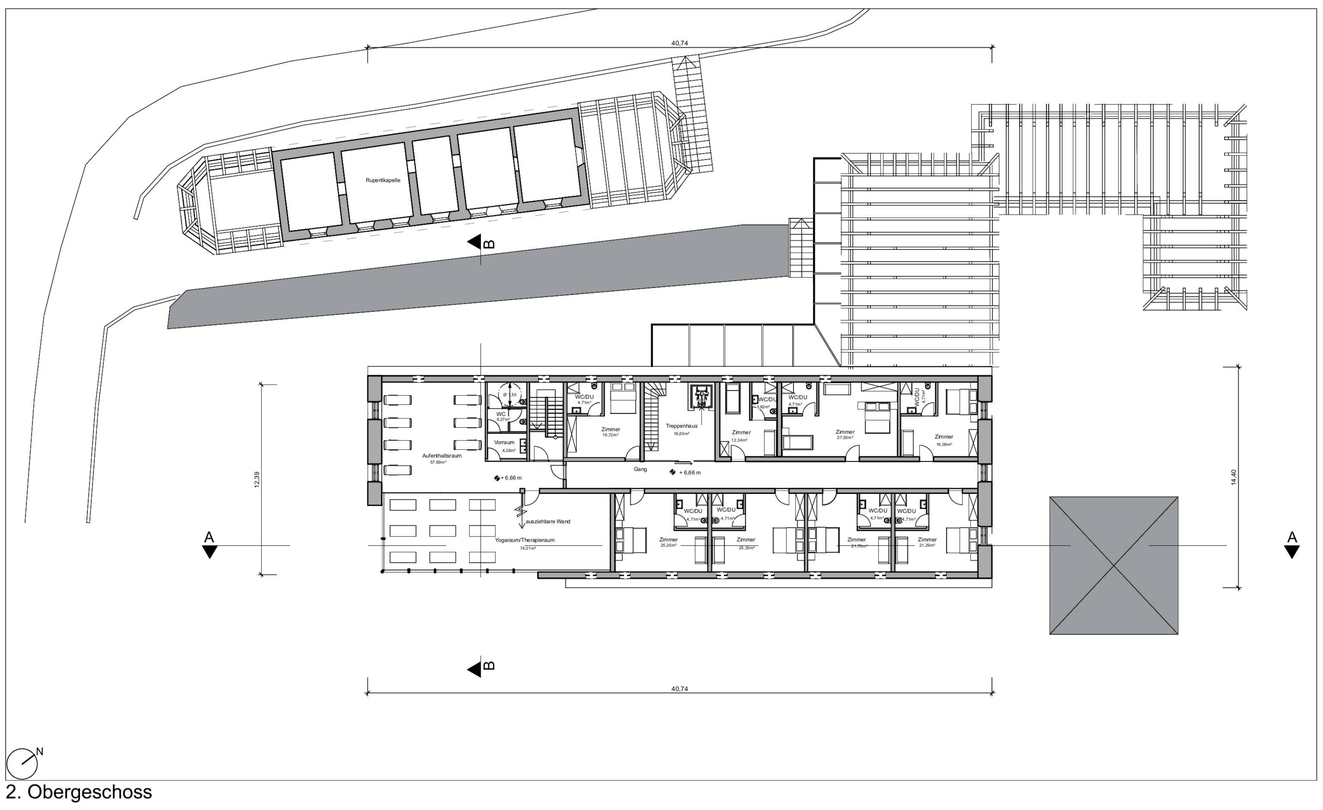

2. Obergeschoss

HAL(L)OS soll einen Rückzugsort für all jene bieten, die unter Atemwegs- oder Hauterkrankungen leiden. Im Therapie- und Erholungszentrum ist sowohl ein kurzfristiger als auch ein langfristiger Aufenthalt möglich. Die neu eingerichtete Bar und das Restaurant sind für Tages- und Hausgäste zugänglich. Gästen, die über einen längeren Zeitraum eine Therapie in Anspruch nehmen, steht ein eigener Hotelbereich zur Verfügung.

Den Kern des Zentrums bilden die speziell vorgesehenen Räume der Salztherapie, wie zum Beispiel die Salzgrotte, die Salzsauna, das Salzwasserbecken und der Rehabilitationsraum. Auch ein großer Yogaraum sowie ein eigener Therapieraum bieten Platz für ein individuelle Betreuung und Begleitung.